

## Report indobilling

Pada billing warnet, laporan kasir ke admin adalah hal yang sangat penting dan itu adalah termasuk fitur pokok dari semua billing. Dimana bisa di lihat per operator, per kasir , harian , mingguan , bulanan , tahunan dan lain lain.



1. Report ini adalah untuk fasilitas operator, pada laporan report ini, jumlah uang laporan sama dengan jumlah uang yang di dapat oleh operator yang login jaga pada jam tersebut. Ketika ganti operator maka operator yang jaga sebelumnya tinggal click icon tersebut. kemudian di print, setelah print operator ke dua langsung login untuk jaga.



2. Report yang kanan, adalah fasilitas admin dan juga bisa untuk operator. Laporan ini sangat lengkap ada laporan harian , bulanan , tahunan , per pc , per kasir , per operator , per jam , lihat pc yang sering di pakai , lihat grafik bulanan dan lain lain.

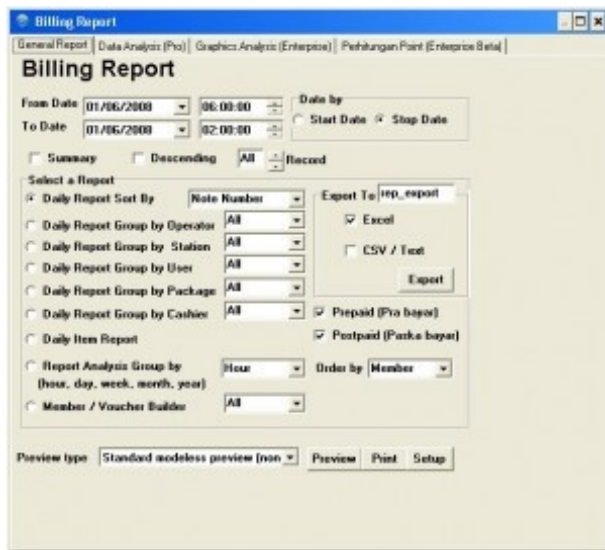

- - Daily Report Group by Operator => melihat laporan per nama operator atau all operator
  - Daily Report Group by Station => melihat laporan per station mana yang sering di pakai pada jam tertentu atau all station
  - Daily Report Group by User => melihat laporan per user atau member
  - Daily Report Group by package => melihat laporan per paket yang banyak di pakai oleh user
  - Daily Report Group by cashier => melihat laporan per cashier (multi cashier / enterprise)
  - Daily Item Report => melihat laporan makanan yang keluar atau terjual (enterprise)
- Untuk pengaturannya tinggal di seting jam yang di inginkan saja, dari jam berapa ke jam berapa. sebagai contoh berikut ini :

### Misalkan

Ada 3 Operator, pagi , sore dan malam. Untuk login jaga sebagai berikut :

- Operator 1 jaga mulai jam 06:00:00 sampai jam 02:00:00
  - Operator 2 jaga mulai jam 02:00:00 sampai jam 22:00:00
  - Operator 3 jaga mulai jam 22:00:00 sampai jam 06:00:00
1. Pada jam 06 pagi operator 1 login terlebih dahulu dari file => login to indobiling server
  2. Kemudian pada jam 02:00:00 operator 2 menyusul login untuk jaga



3. Operator 1 masuk menu report kanan
4. Setelah itu atur jam login operatornya, misalkan operator 1 login jam 06 pagi sampai jam 02 siang maka pengaturanya adalah sebagai berikut dari jam 06:00:00 sampai jam 14:00:00

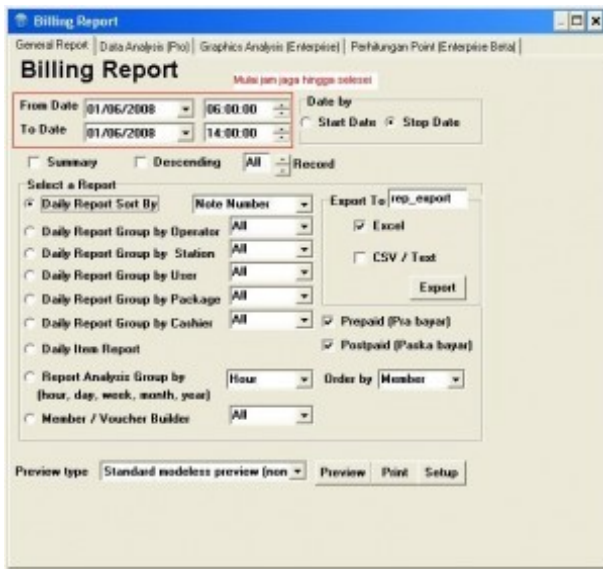

5. Silahkan pilih by operator pilih nama anda (nama operator yang mau membuat report)
6. Kemudian click preview (ada di bawah), silahkan print untuk di reportkan ke admin. Untuk operator 2 juga seperti yang di lakukan operator 1, begitu juga operator 3.